naturkonzept
Ingenieure und Planer

Auszug aus Quelle: Waldentwicklungsplan Kanton Zürich

Waldentwicklungsplan (WEP) Kanton Zürich

Der Waldentwicklungsplan Kanton Zürich (WEP) stellt für das gesamte Waldareal sicher, dass der Wald seine Funktionen nachhaltig erfüllen kann.

Unsere Leistungen
Begleitung der Steuerungsgruppe, Sachbearbeitung Waldentwicklungsplan, Formulierung von Inhalten, Begleitung der öffentlichen Mitwirkung.

Auftraggeber
Kanton Zürich, Abteilung Wald

Jahr
2008-2010

Waldentwicklungspläne (WEP) sind im Kanton Zürich im Waldgesetz und in der Waldverordnung des Kantons Zürich verankert. Als einer der ersten Kantone hat sich der Kanton Zürich entschieden, einen WEP über die gesamte Kantonsfläche zu erarbeiten. Entsprechend steht heute im Kanton Zürich eine einheitliche Planung über die zukünftige Zürcher Waldentwicklung zur Verfügung. Der WEP ist heute eine wichtige Grundlage für den Forstdienst bei der Beratung der Waldeigentümerinnen und Waldeigentümer, für die Sicherung der öffentlichen Interessen, für die Gewährleistung einer transparenten forstrechtlichen Bewilligungspraxis und zur Kontrolle der Nachhaltigkeit. Der Wald erfüllt grundsätzlich auf der gleichen Fläche mehrere Waldfunktionen. Der gesamte Wald wird deshalb als «multifunktionaler Wald» bezeichnet. Überwiegt die Bedeutung einer Waldfunktion, so ist diese als Vorrangfunktion im WEP bezeichnet. Im WEP Kanton Zürich sind die Waldfunktionen Schutz, Holznutzung, Biologische Vielfalt und Erholung ausgeschieden und mittels besonderen Zielen konkretisiert.

Der Waldentwicklungsplan ist online auf der Webseite der Abteilung Wald, Kanton Zürich abrufbar.

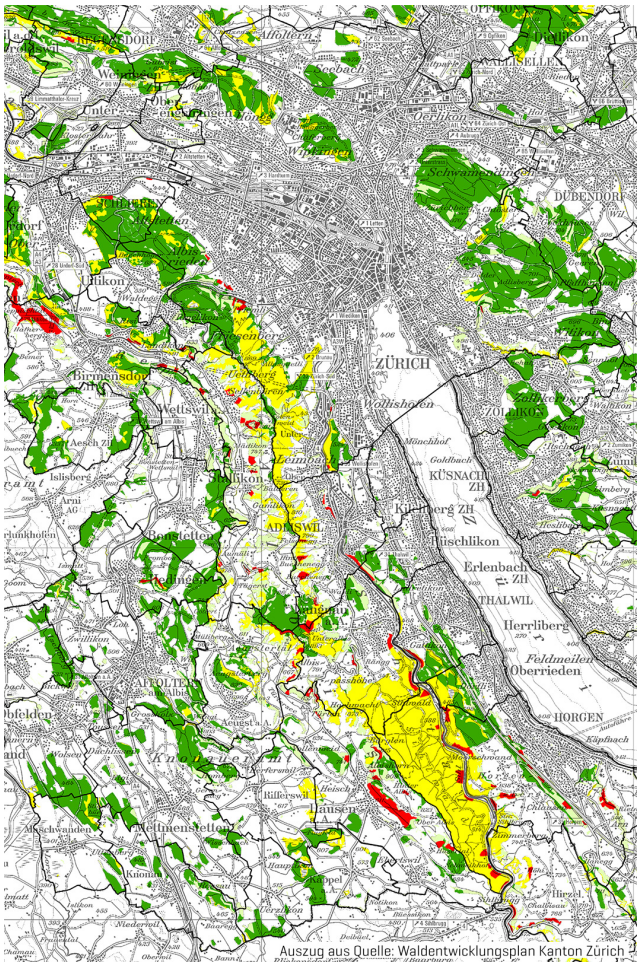

Auszug aus Quelle: Waldentwicklungsplan Kanton Zürich